



Avermann

Coffrages pour la fabrication de modules de construction



- › Géométrie suivant le choix du client
- › Coeur fixe et conique ou de retrait
- › Réglage des parois extérieures grâce à un système mécanique ou hydraulique
- › Dispositif vibreur en option

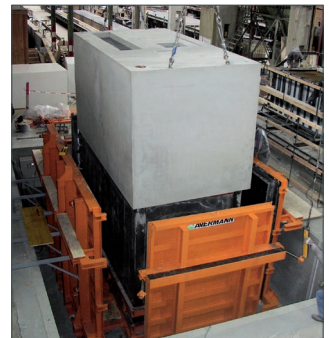

Avermann Betonfertigteilterchnik GmbH & Co. KG

Lengericher Landstr. 35, 49078 Osnabrück, Germany

T +49 5405 505-0 F +49 5405 6441 E info@avermann.de | www.avermann.de